



AMENAZA DE BOMBA

INCENDIO

EMERGENCIA EXTERNA

EXPLOSIÓN





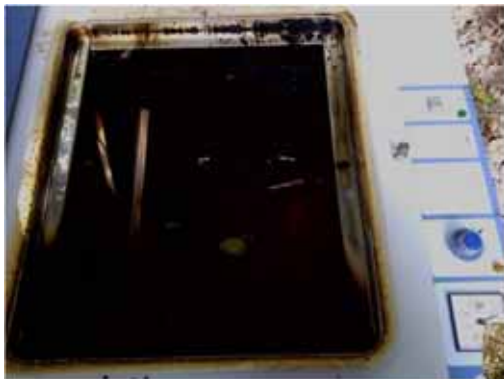

## ¿QUÉ CONSEGUIMOS CON UN PLAN DE AUTOPROTECCIÓN?

**CONOCER EL CENTRO Y SUS INSTALACIONES**



**EVITAR EL ORIGEN DE LAS POSIBLES EMERGENCIAS**



**DISPONER DE PERSONAS ORGANIZADAS, FORMADAS Y ADIESTRADAS**

**TENER INFORMADOS A LOS OCUPANTES ANTE UNA POSIBLE EMERGENCIA**

**GARANTIZAR EL FUNCIONAMIENTO CORRECTO DE LOS MEDIOS DE PROTECCIÓN**



## CUMPLIMIENTO DE LA NORMATIVA

**LEY 31/1995  
DE PREVENCIÓN DE RIESGOS  
LABORALES**

**ORDEN DE 13 DE NOVIEMBRE  
DE 1984  
SOBRE EVACUACIÓN DE  
CENTROS DOCENTES DE ...**

**Rd 393/2007 POR EL QUE SE  
APRUEBA LA NORMA BÁSICA  
DE AUTOPROTECCIÓN ...**

**DECRETO 171/2010 SOBRE  
PLANES DE AUTOPROTECCIÓN  
EN LA COMUNIDAD  
AUTONOMA DE GALICIA**



### **LEY 31/1995 DE PREVENCIÓN DE RIESGOS LABORALES Art. 20 MEDIDAS DE EMERGENCIA**

*“ El empresario, teniendo en cuenta el tamaño y la actividad de la empresa, así como la posible presencia de personas ajenas a la misma, deberá analizar las posibles situaciones de emergencia y adoptar las medidas necesarias en materia de primeros auxilios, lucha contra incendios y evacuación de los trabajadores, **designando para ello al personal encargado de poner en práctica estas medidas** y comprobando periódicamente, en su caso, el correcto funcionamiento..”*



## RD 393/2007

### OBLIGACIONES DEL PERSONAL DE LAS ACTIVIDADES

TENDRÁ LA OBLIGACIÓN DE PARTICIPAR, EN LA MEDIDA DE SUS CAPACIDADES, EN EL PLAN DE AUTOPROTECCIÓN Y ASUMIR LAS FUNCIONES QUE LES SEAN ASIGNADAS EN DICHO PLAN



1. Disposiciones generales  
1.5 Obligaciones del personal..



### LEY 5/2007 DE EMERGENCIAS DE GALICIA

#### Art. 40.1

Se considera centro docente aquel en el que se llevan a cabo actividades de formación presencial de personas tales como:

.....

d. Universidades

#### Art. 50.- Infracciones muy graves.

a) No adoptar medidas de autoprotección o no mantener los *medios personales* y materiales necesarios para afrontar situaciones de riesgo y emergencia

#### Art. 52.- Infracciones leves.

b) No seguir o respetar las instrucciones dispuestas por la autoridad de protección civil y gestión de emergencias cuando se hagan simulacros.



## EQUIPOS DE INTERVENCIÓN EQUIPOS DE ALARMA Y EVACUACIÓN



## EQUIPOS DE PRIMEROS AUXILIOS (EPA)

### EQUIPO DE PRIMEROS AUXILIOS





# JEFE DE INTERVENCIÓN (JI)



# DIRECTOR DE LA EMERGENCIA (DE)





ESCOLA TÉCNICA SUPERIOR DE ENXENARÍA DE MINAS-UNIVERSIDADE DE VIGO

*Telefonos do persoal de emerxencias*

Servizo		Telefonos		
Conservatorio		986 811 930		
<i>Dirección do Plan de Actuación en Emerxencias (Dirección de Emerxencias)</i>				
Cargo	Nome	Telefonos		
Titular Director	<b>Borja Viegas Duarte</b>	986 813 890 / 6478 82027		
Suplente Subdirectora Administrativa e AAEI	David Pardo Vilas	986 812		
Suplente Subdirectora Xefa de Estudos	Marta Araújo Fernández	986 811		
Suplente Subdirectora de Programas de Investigación e RRII	Carmen Pérez Prieto	986 812		
Suplente Secretaría	Natalia Casanova Martín	986 811		
<i>Xefes de intervención</i>				
Quenda	Titular	Cargo	Nome	Telefonos
Mata	Titular	Personal Conservatorio	<b>José Carlos Uxama</b>	986 811 300
	Suplente	Personal Conservatorio	Borja Viegas Duarte	986 811 300
Tardá	Titular	Personal Conservatorio	<b>Jorge Somo Somoza</b>	986 811 300
	Suplente	Personal Conservatorio	Arturo Martínez Fernández	986 811 300



<i>Equipo de primeira intervención</i>							
ZONA	Quenda	Titular	Plaza	Cargo	Nome	Telefonos	
Conservatorio, Dirección, Unidades F	Mata	Titular	-/	Técnico Informático Analista Programador	<b>José Luis San José</b>	986 811 300	
		Suplente	-/	Ngueiro de Anxos Xerais	MP Carmen Boto Prieto	986 812 200	
	Tardá	Titular	-/	Personal Conservatorio	<b>Arturo Martínez Fernández</b>	986 811 300	
		Suplente	-/	Personal Conservatorio	Jorge Somo Somoza	986 811 300	
	Unidade Administrativa de Arbores, Treceolinas, Regeneración, Unidades de arborización e Unidades de Alameda e Unidades	Mata	Titular	0 / 1 + 2	Funci. base Área Académica EEF Titular	<b>José Manuel Barreiro Crego</b>	986 812 100
			Titular	0 / 1 + 2	Administrador de Análisis Titular	<b>Ana María Ceballos Segura</b>	986 812 112
	Tardá	Titular	0 / 1 + 2	Funci. base de Área Económica Titular	José Pedro Gómez	986 812 207	
		Suplente	0 / 1 + 2	Personal Conservatorio	<b>Arturo Martínez Fernández</b>	986 811 300	
Biblioteca	Mata	Titular	0 / 1 - 2	Técnico especialista Biblioteca	<b>José Joaquín Novales Ordás</b>	986 812 300	
		Suplente	0 / 1 - 2	Técnico especialista Biblioteca	Alejo Costa González	986 812 308	
	Tardá	Titular	0 / 1 - 2	Personal Conservatorio	<b>Arturo Martínez Fernández</b>	986 811 300	
		Suplente	0 / 1 - 2	---	Non hai persoal neste conxunto	---	
	Axede de Minas e Unidades	Mata	Titular	1 + 2	Secretaría	<b>Natalia Casanova Martín</b>	986 811 300
			Suplente	1 + 2	PDH	Diego Alonso Prieto	986 812 772
Suplente			1 + 2	PDH	Fernando García Bascare	986 812 794	
Tardá		Titular	1 + 2	Subdirectora Xefa de Estudos	<b>Marta Araújo Fernández</b>	986 811 302	
		Suplente	1 + 2	PDH	Elisago González Jorge	986 812 712	
		Suplente	1 + 2	PDH	Edoardo Gerdeiro Prieto	986 812 542	





Risco Despedida Masa e Vestibulo J	Tarefa	Yndia	0	PGI	<b>Agnés Sánchez González</b>	000 014 547
		Suplente	0	PGI	Franisco Paulo Cambaiza	000 013 026
Risco Despedida Masa	Tarefa	Yndia	0	PGI	<b>Belen Rolo Costa</b>	000 010 413
		Suplente	0	PGI	Clara Pousa Latorre	000 013 496
Risco Despedida Masa	Tarefa	Yndia	2	PGI	<b>Luisito Alvarez Mosca</b>	000 012 374
		Suplente	2	PGI	Pablo Igna Otero	000 011 307
		Suplente	2	Investigador FPU	<b>Carla Iglesias Gonzalez</b>	000 014 002
	Tarefa	Yndia	2	PGI	Belen Rolo Rodriguez	000 014 012
		Suplente	2	PGI	<b>Josopin Martinez Sanchez</b>	000 010 704
		Suplente	2	Investigador FPU	Carla Iglesias Gonzalez	000 014 002
Risco Laborativa Masa	Tarefa	Yndia	2	Becario Predoctoral UVigo	<b>Javier Arcaia Tosteiro</b>	000 013 422
		Suplente	2	Investigador FPU	Jorge Pedro Conde	000 012 406
Risco Laborativa Masa	Tarefa	Yndia	2	Becario Predoctoral UVigo	<b>Javier Arcaia Tosteiro</b>	000 013 422
		Suplente	2	Contratado con cargo a prorroga	Ignacio Pardo Rey	000 013 422
Risco Laborativa Masa	Tarefa	Yndia	2	Investigador FPU	<b>Maria Solina Rodriguez</b>	000 012 400
		Suplente	2	Contratado con cargo a prorroga	Alexandro Filgueira Lago	000 013 400
		Suplente	2	Contratado con cargo a prorroga	<b>Marta Basso Espinosa</b>	000 013 400
		Suplente	2	Contratado con cargo a prorroga	Oscar Iglesias Valdes	000 013 400

**Equipos de primeira auxilio**

Quemela	Tarefa	Cargo	Nome	Telefono
Masa	Yndia	Negociado de Asuntos Xerais	<b>MP Carmen Basso Priou</b>	000 013 204
	Yndia	Personal Conservanza	<b>Borras Martinez Garcia</b>	000 011 000
	Suplente	Personal Conservanza	Juan Garcia Casado	000 011 000
	Suplente	Técnicos especialistas Bibliotecas	Josin Joaquin Novales Otero	000 012 308
Tarefa	Yndia	---	Non hai persoal formado nesta quemela	---



Suplente	---	Non hai persoal formado nesta quemela	---
----------	-----	---------------------------------------	-----

**Equipos de alarma e evacuación**

ZONA	Quemela	Tarefa	Plazo	Cargo	Nome	Telefono
Comedor, Dirección, vestibulo P	Masa	Yndia	-1	Negociado de Asuntos Xerais	<b>MP Carmen Basso Priou</b>	000 012 204
		Suplente	-2	Personal Conservanza	Borras Martinez Garcia	000 011 000
	Tarefa	Yndia	-2	Personal Conservanza	<b>Agnés Martinez Fernandez</b>	000 011 000
		Suplente	-2	Personal Conservanza	Jorge Santos Sanchez	000 011 000
Edificio Administrativo de Análisis, Trazado, Repografía, Vestibulo	Masa	Yndia	0	Sala de Apos. Económicas	<b>Juan Pao Lopez</b>	000 013 403
		Suplente	0	Sala de Negociado de Area Económica	Mónica Mendo Lopez	000 012 505
Biblioteca	Tarefa	Yndia	0	Personal Conservanza	<b>Agnés Martinez Fernandez</b>	000 011 000
		Suplente	0	Personal Conservanza	Jorge Santos Sanchez	000 011 000
	Masa	Yndia	0 -1, -2	Técnicos especialistas Bibliotecas	<b>Alexa Costa Gonzalez</b>	000 012 308
		Suplente	0 -1, -2	Técnicos especialistas Bibliotecas	Josin Joaquin Novales Otero	000 013 308
Sala ordenadora libro xerado, Delegación de Alumnos, Vestibulo	Tarefa	Yndia	0 -1, -2	Técnicos especialistas Bibliotecas	<b>Ara Belén Cosme Miña</b>	000 012 308
		Suplente	0 -1, -2	Personal Conservanza	Agnés Martinez Fernandez	000 011 000
Almacén Aula de Mas e Vestibulo J	Masa	Yndia	1 e 2	Fuori base Area Académica	<b>Borras Marta Mosca</b>	000 012 302
		Suplente	1 e 2	Fuori base Area Académica	Burgala Gonzalez Alberto	000 012 302
Almacén Aula de Mas e Vestibulo J	Tarefa	Yndia	1 e 2	Personal Conservanza	<b>Agnés Martinez Fernandez</b>	000 011 000
		Suplente	1 e 2	Personal Conservanza	Jorge Santos Sanchez	000 011 000
	Masa	Yndia	2	PGI	Todas on PGI	---
		Suplente	2	PGI	Todas on PGI	---
Tarefa	Yndia	2	PGI	Todas on PGI	---	
	Suplente	2	PGI	Todas on PGI	---	



Bosque Asilo de Montes Laboralmente adscrita a IAN212 e IAN213 e Vinalbala I	Mata	Tarefa	2	PGI	Tarefa en PGI	---
		Suplente	2	PGI	Tarefa en PGI	---
	Tarefa	Tarefa	2	PGI	Tarefa en PGI	---
		Suplente	2	PGI	Tarefa en PGI	---
Bosque Despechoa Montes e Vinalbala I	Mata	Tarefa	0	PGI	<b>José María Mateo Priemolha</b>	986 612 130
		Suplente	0	PGI	José González Cuatrecasas	986 612 042
	Tarefa	Tarefa	0	PGI	<b>Clara Pereira Jaumea</b>	986 612 006
		Suplente	0	PGI	Raquel Vico Costa	986 612 413
Bosque Despechoa Montes	Mata	Tarefa	1	PGI	<b>José Taboada Castro</b>	986 612 296
		Suplente	2	PGI	Federico Arca Sánchez	986 612 402
	Tarefa	Suplente	1	PGI	Teresa Rivas Brea	986 611 022
		Tarefa	2	PGI	<b>Esteban González Pérez</b>	986 612 042
		Suplente	2	PGI	Belen Busto Rodriguez	986 611 022
		Suplente	1	Investigador FPU	Carla Iglesias Cuatrecasas	986 611 000
Bosque Laboralmente Montes	Mata	Tarefa	1	Investigador FPU	<b>Jorge Priego Coucho</b>	986 612 406
		Suplente	2	PGI	Teresa Rivas Brea	986 611 022
	Tarefa	Tarefa	1	Contratado con cargo a proyecto	<b>Antonio Pérez Bay</b>	986 612 422
		Suplente	2	Beca de Profesor/a U.Vigo	José Ángel Prieto de Blaz	986 612 422
Bosque Laboralmente Montes	Mata	Tarefa	1	Contratado con cargo a proyecto	<b>Alexander Figueroa Lago</b>	986 612 406
		Suplente	2	Investigador FPU	María Soledad Rodríguez	986 612 406
	Tarefa	Tarefa	2	Contratado con cargo a proyecto	<b>Clara Iglesias Vázquez</b>	986 612 406
		Suplente	2	Contratado con cargo a proyecto	María Breaño Iglesias	986 612 406



C1

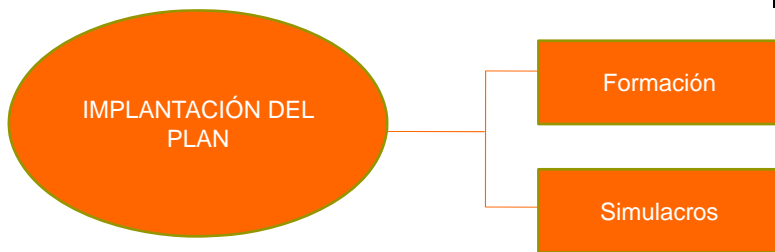



# SIMULACROS

- **LOS OBJETIVOS PRINCIPALES SON:**
  - DETECTAR ERRORES EN EL CONTENIDO DEL PLAN
  - HABITUAR A LOS OCUPANTES A EVACUAR LOS EDIFICIOS
  - PROBAR LOS EQUIPOS Y MEDIOS DE COMUNICACIÓN, ALARMA, SEÑALIZACIÓN, ALUMBRADO...
  - ADQUIRIR EXPERIENCIA EN EL USO DE LOS EQUIPOS Y MEDIOS
  - ESTIMACIÓN DE TIEMPOS DE EVACUACIÓN Y DE INTERVENCIÓN DE EQUIPOS PROPIOS Y EXTERNOS

























**EQUIPO DE INTERVENCIÓN**



